

数据表

sign pro PDF

100% digital  
workflows

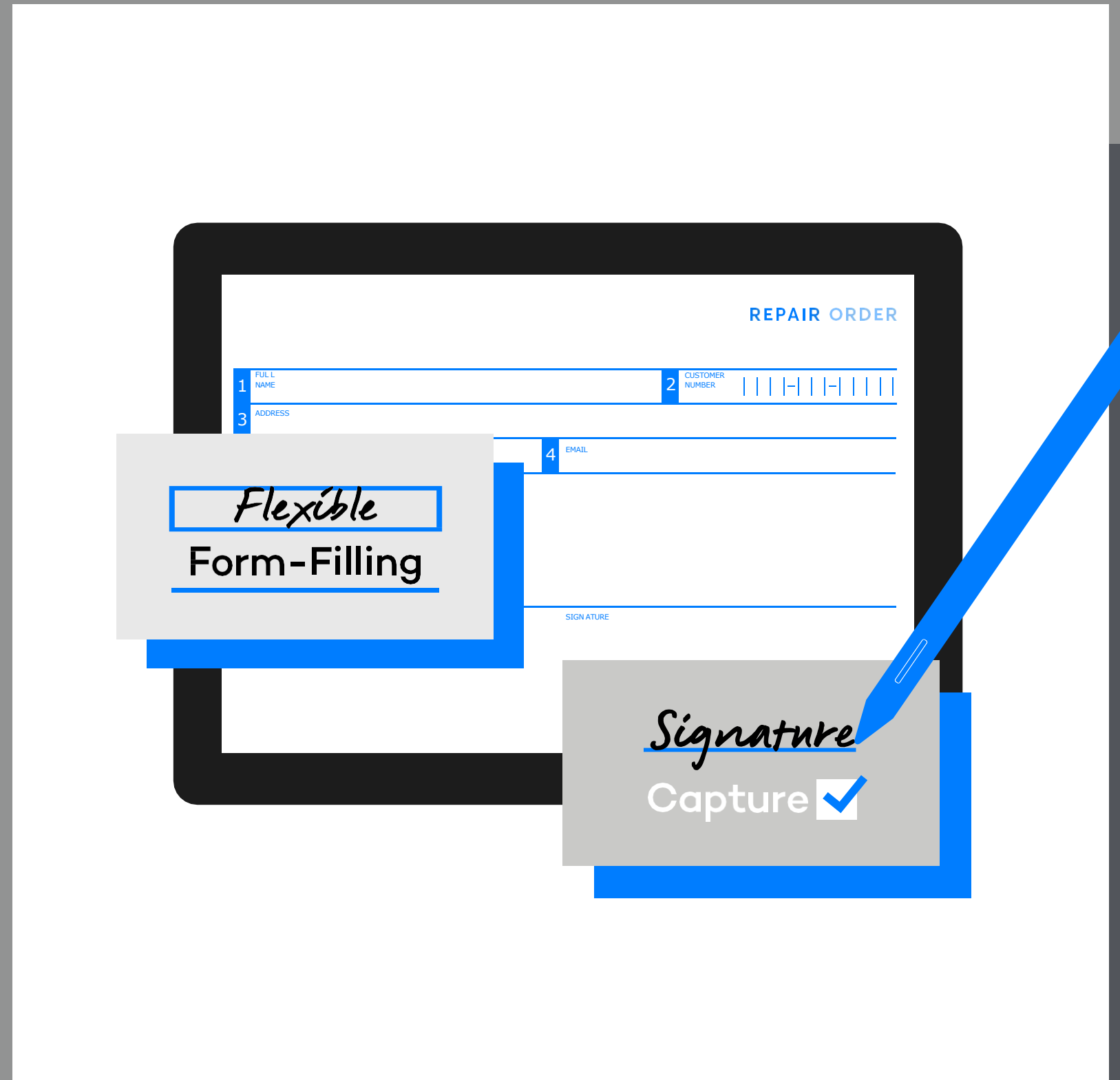

WACOM® for Business



# 为什么选择sign pro PDF? *Flexible e-signatures*

签名仍然是多数人表示同意或确认重要决策的主要且重要方式。但是，为了在以计算机为中心的社会中保持流程效率，签名数字化势在必行。

## 数字化手写签名

在许多公司内部，重要的工作流程只能通过使用笔和纸采集的手写签名来完成。这会降低进程速度，特别是在远程工作时。sign pro PDF软件系列可使手写签名获取工作数字化。

sign pro PDF是为数字文档添加手写签名和文本的专业解决方案。人们通过它可以用数字笔签署文档及填写表单，而不必打印、扫描和发送纸质文档。此外，使用sign pro PDF采集签名不仅安全可靠且具有法律约束力。



**sign pro PDF API**  
将手写电子签名集成到文档工作流程中的简便方法。



**sign pro PDF App**  
用于将手写电子签名添加到数字文档的独立应用程序。可选Standard版本和Premium版本。

# sign pro PDF

## Key functionality

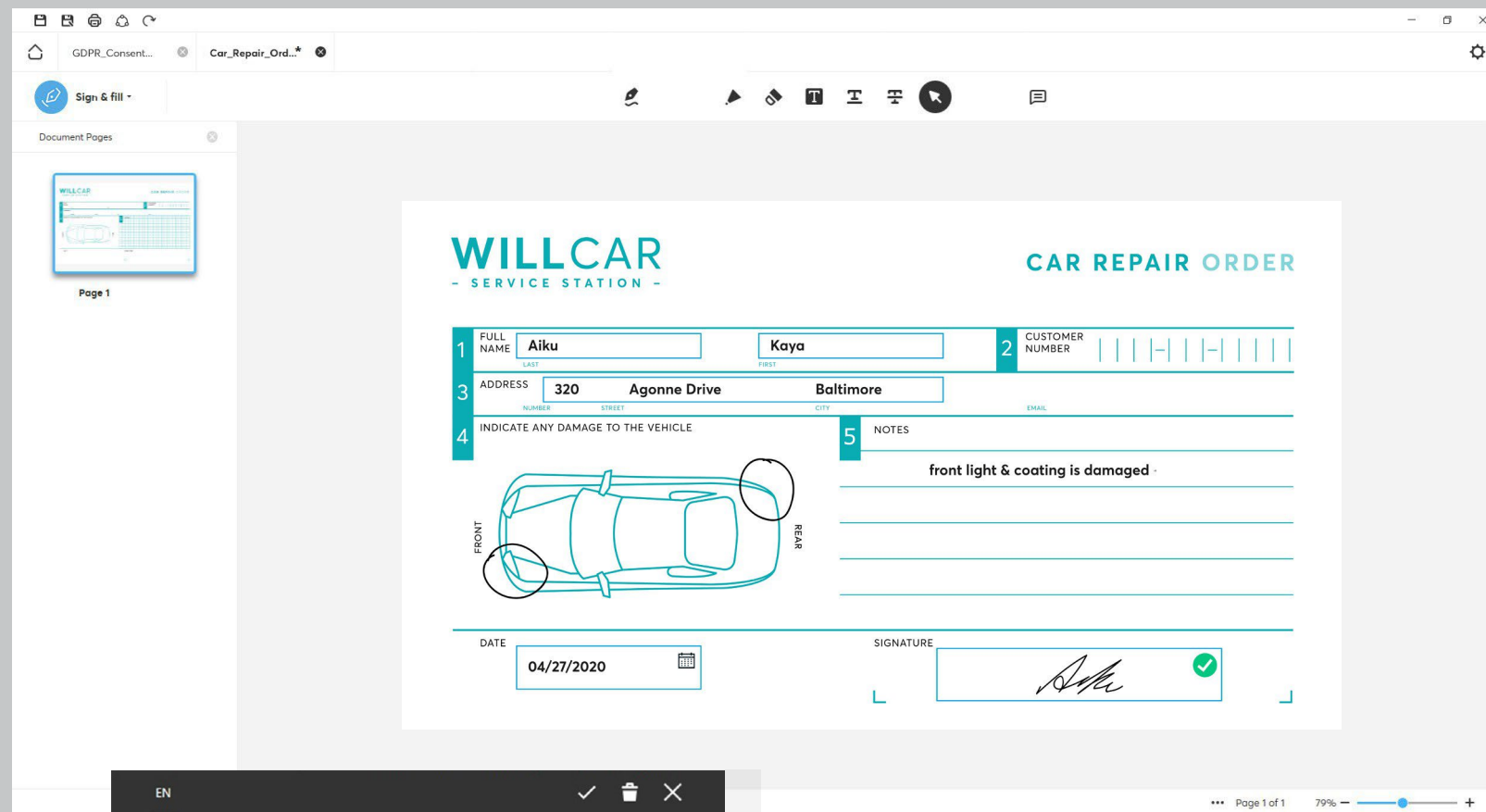

- 1** 灵活地填写表单  
在工作流程中，由于纸质表单需要打印、扫描、邮寄和存档，增加了时间和费用成本，而sign pro PDF支持使用手写设备或键盘快捷轻松地进行表单填写和注释。
- 2** 可识别手写笔迹（Premium版本功能）  
sign pro PDF软件中内置手写笔迹识别功能，具有较高灵活性，即使用户无法使用键盘，也可以通过手写识别填写表单。
- 3** 可添加手写注释  
sign pro PDF App允许用户向其文档中添加手写注释。在处理复杂内容时，该软件支持添加注释，强调要点，更清晰地表达建议。
- 4** 签名采集并加密传输  
sign pro PDF可通过手写笔兼容设备采集手写电子签名。对于用户而言，使用体验就像用笔和纸签名一样舒适、自然且有意义。对于工作流程所有者而言，这一过程快速且轻松。同时也是安全的，因为签名不仅具有生物识别准确性，而且在创建签名后会立即受到内置加密保护。这也有助于确保每个签名都具有法律约束力。

# sign pro PDF

## Use cases

- 获取GDPR（欧盟《通用数据保护条例》）同意书（医生、牙医、零售领域等）
- 签署合同（银行、保险经纪人等）
- 文档记录工作（保养/维修审核、物流）
- 记录患者治疗同意书（医院、诊所等）
- 获得法律许可（授权书、纳税申报表提交等）

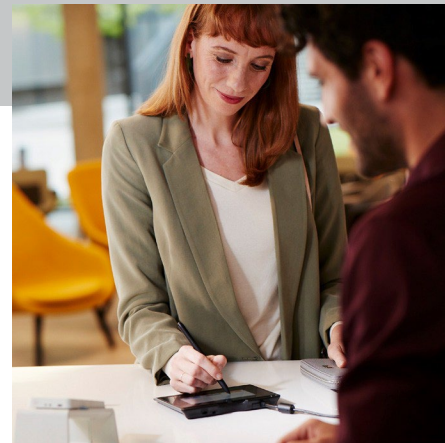

### 现场工作流程

sign pro PDF为组织机构提供了一个程序化的方式，通过少量集成工作即可将手写电子签名添加到现有工作流程中。对于金融服务、医疗保健、旅游、酒店和政府部门中面向客户的工作流程来说，它是理想选择。

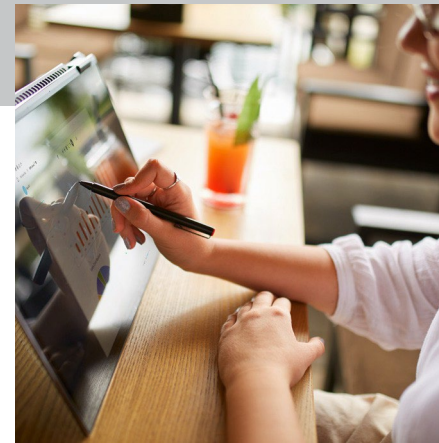

### 远程签名工作流程

sign pro PDF提供了一种简单的方法，使远程工作人员可以使用手写笔兼容设备配合独立的sign pro PDF应用程序，在数字文档上手写电子签名确认；或从现有的应用程序，通过sign pro PDF API将手写签名添加到数字文档中。这样，员工不仅可以继续在家中签署决策和合同，还省去了管理纸张的繁琐和费用，也无需改变熟悉的工作流程。



### 可取代云计算签名

如果使用云计算数字签名，流程会更复杂。它们涉及更多集成工作且多数由外部供应商运营，这意味着管理“理供应商”这个工作的工作量增加，且意味着高成本。sign pro PDF API可将手写电子签名添加到已有工作流程内，只需要少量的集成工作。组织机构保留对用户体验的管理权，而无需复杂而昂贵的云计算数字签名解决方案。

# 在 workflows 中签名

## sign pro PDF API

### 您的获益

1. 将安全的手写电子签名添加到现有应用程序和工作流程中。
2. 只需进行少量定制集成工作。
3. 通过避免纸质表单的创建、管理和归档工作，减少了处理工作量。
4. 通过编写模式轻松进行文档自定义，该模式允许通过Json或文本标签构建表单。
5. 对比基于云计算的数字签名平台的费用和复杂性，更简单经济。
6. 保留熟悉、自然且可靠的手写签名体验。

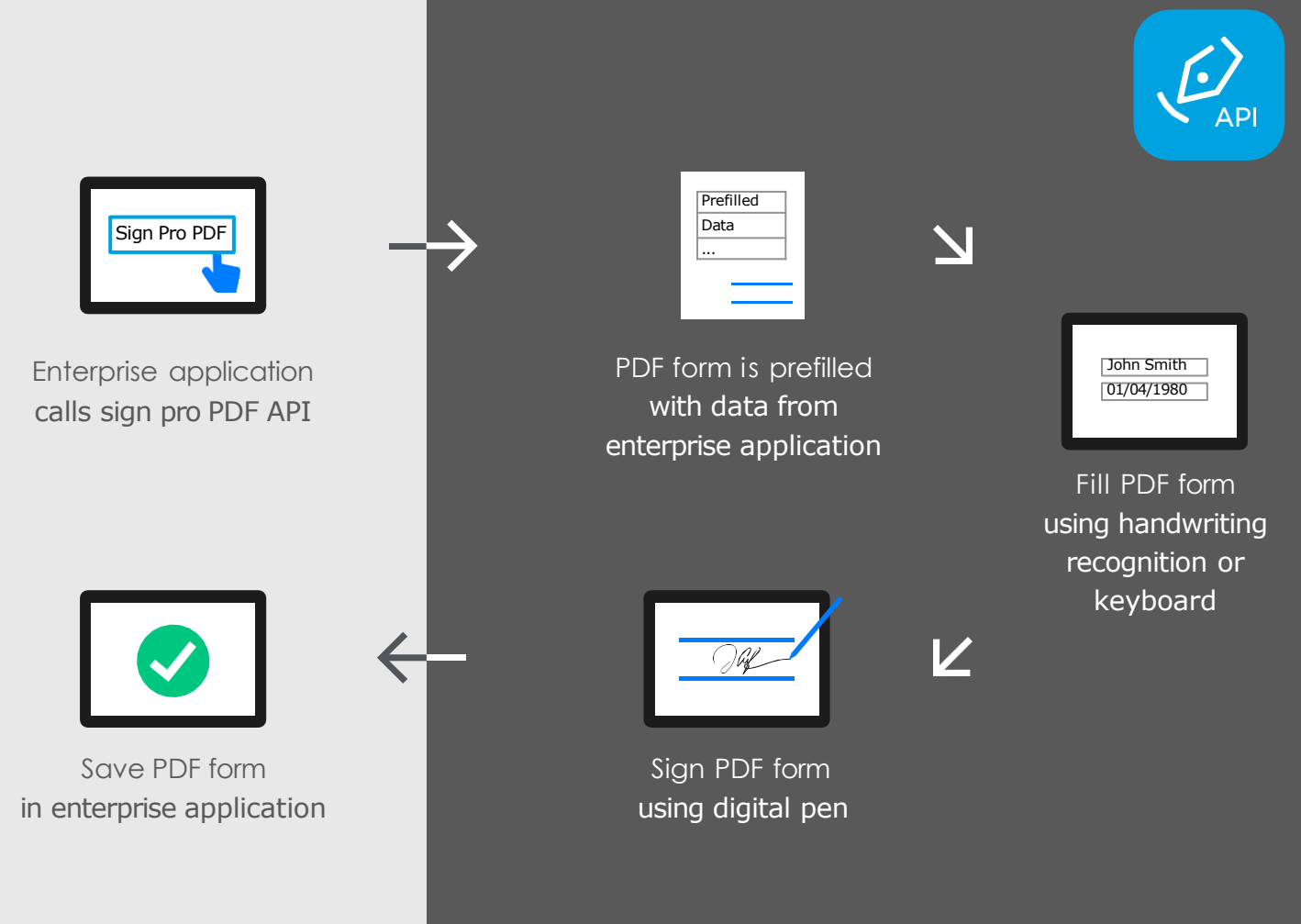

组织机构可使用sign pro PDF API为现有应用程序（如CRM、ERP或合同管理）添加手写输入功能，成本低、操作便捷且没有数据合规担忧。

组织机构可选择手写电子签名方案取代复杂且昂贵的基于云计算的数字签名系统，取代打印、签名、处理和存档纸质表单，全数字化的工作流程有助于企业提高工作效率。

# sign pro PDF



## Version overview

### sign pro PDF应用程序:

用于在文档中添加手写电子签名，开箱即用。可选Standard版本和Premium版本。

### sign pro PDF API:

通过少量集成工作向现有工作流程中添加手写电子签名、注释及表单填写功能。

	API	App		
				
版本号	4	4 Premium	4 Standard	3.6
操作系统要求	Windows 10及以上	Windows 10及以上	Windows 10及以上	Android OS 10及以上
功能				
工作流程集成	✓	—	—	—
签名采集	✓	✓	✓	✓
手写注释	✓	✓	✓	✓
用键盘填写表单	✓	✓	✓	✓
通过手写笔迹识别填写表单	✓	✓	—	—
PDF表单创建	✓	✓	—	—
文档库	—	✓	—	—
ISO签名支持	✓	✓	—	—
签名加密	✓	✓	✓	—
手写笔兼容性				
Wacom设备	Wacom签名板 (STU), 数位屏 (DTU), 数位板 (CTH/CTL)	Wacom签名板 (STU), 数位屏 (DTU), 数位板 (CTH/CTL)	Wacom签名板 (STU), 数位屏 (DTU), 数位板 (CTH/CTL)	—
第三方设备	华硕、戴尔、惠普、联想、 东芝等提供的手写笔兼容 Windows设备	华硕、戴尔、惠普、联想、 东芝等提供的手写笔兼容 Windows设备	华硕、戴尔、惠普、联想、 东芝等提供的手写笔兼容 Windows设备	配备内置手写笔的 Android设备
语言	英语、德语、西班牙语、法语、意大利语、日语、韩语、荷兰语、波兰语、巴西葡萄牙语、俄语、繁体中文、简体中文			

# More human

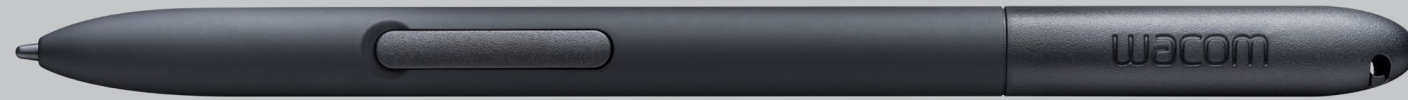

# More digital



## Japan (HQ)

For more information please contact:  
Wacom Co., Ltd. · Sumitomo Fudosan Shinjuku Grand Tower 31F, 35F,  
8-17-1 Nishi-Shinjuku, Shinjuku-ku, Tokyo 160-6131, Japan  
[vm-info@wacom.co.jp](mailto:vm-info@wacom.co.jp) · 03-5337-6706



## Americas

For more information please contact / Pour de plus amples informations,  
veuillez contactez / Para obtener información adicional, póngase en contacto  
con: Wacom Technology Corporation · 1455 NW Irving Street, Suite 800 |  
Portland, OR 97209 USA  
[esign@wacom.com](mailto:esign@wacom.com) · 1-503-525-3100



## Europe, Middle East and Africa

For more information please contact / Pour de plus amples informations,  
veuillez contactez / Para obtener información adicional, póngase en contacto  
con: Wacom Europe GmbH · Zollhof 11-15, 40221 Düsseldorf, Germany  
[solutions@wacom.eu](mailto:solutions@wacom.eu) · +49 211 385 48 0



## China

For more information please contact:  
Wacom China Corporation · 518, West Wing Office, China World Trade Center,  
No. 1 Jianguomenwai Avenue, Chaoyang District, Beijing 100004, China  
[e-signature@wacom.com](mailto:e-signature@wacom.com) · 400-810-5460

## Hong Kong

For more information please contact:  
Wacom Hong Kong Ltd. · Unit 1610, 16/F, Exchange Tower, 33 Wang Chiu Road  
Kowloon Bay, Hong Kong  
[e-signature@wacom.com](mailto:e-signature@wacom.com) · +852 2573 9322



## Australia

For more information please contact:  
Wacom Australia Pty. Ltd. · Ground floor, Building 1, 3 Richardson Place,  
North Ryde, NSW, 2113, Australia  
[Contactapbs@Wacom.com](mailto:Contactapbs@Wacom.com) · +61 2 9422 6730

## Korea

For more information please contact:  
Wacom Korea Co., Ltd. · Rm #1211, 12F, KGIT Sangam Center, 402 Worldcup  
Bukro, Mapo-gu, Seoul 03925, Korea  
[Contactapbs@Wacom.com](mailto:Contactapbs@Wacom.com) · 080-800-1231

## Singapore

For more information please contact:  
Wacom Singapore Pte. Ltd. · 5 Temasek Boulevard, #12-09, Suntec Tower Five,  
Singapore 038985, [Contactapbs@Wacom.com](mailto:Contactapbs@Wacom.com) · (503) 525-3100

## India

For more information please contact:  
Wacom India Pvt. Ltd. · 426, Tower B, DLF Building Jasola District Centre,  
Mathura Road, New Delhi 110025 India, [Contactapbs@Wacom.com](mailto:Contactapbs@Wacom.com)  
Customer Support: 000-800-100-4159, +91-11-47239412

WACOM® for Business

[wacom.com/for-business](https://wacom.com/for-business)

© 2023 Wacom Co., Ltd.